KRAJSKÝ ÚŘAD KARLOVARSKÉHO KRAJE

ODBOR DOPRAVY A SILNIČNÍHO HOSPODÁŘSTVÍ

Se sídlem: Karlovy Vary, Závodní 353/88, 360 06 Karlovy Vary – Dvory, Česká republika

číslo jednací: KK/2225/DS/25-4
vyřizuje: Josef Vaněk
telefon: 354 222 513
e-mail: josef.vanek@kr-karlovarsky.cz

VEŘEJNÁ VYHLÁŠKA

Opatření obecné povahy
stanovení přechodné úpravy provozu na pozemní komunikaci

Krajský úřad Karlovarského kraje, odbor dopravy a silničního hospodářství (dále jen „krajský úřad“), podle § 124 odst. 4 písm. b) zákona č. 361/2000 Sb., o provozu na pozemních komunikacích a o změnách některých zákonů, ve znění pozdějších předpisů (dále jen „zákon o provozu na pozemních komunikacích“), jako příslušný orgán státní správy ve věcech stanovení místní a přechodné úpravy provozu na pozemních komunikacích – na silnici I. třídy, na základě návrhu právnické osoby **Opravy silnic Bohemia, s.r.o., sídlo: Holušická 2221/3, Chodov, 148 00 Praha 4, IČO: 241 85 931**, zastoupené na základě plné moci právnickou osobou 3K značky s.r.o., sídlo: Říčany u Prahy, Jiráskova 1519, PSČ 25101, IČO: 250 56 271, doručeného dne 01.08.2025, a po písemném vyjádření příslušného orgánu Policie České republiky, Krajské ředitelství policie Karlovarského kraje, Odbor služby dopravní policie Karlovy Vary, Závodní 386/100, 360 06 Karlovy Vary, č.j. KRPK-61029-5/ČJ-2025-1900DP ze dne 7. srpna 2025 a po posouzení návrhu v souladu s ustanovením § 77 odst. 1 písm. b) zákona o provozu na pozemních komunikacích v návaznosti na ustanovení § 171 a následující část šestou zákona č. 500/2004 Sb., správní řád, ve znění pozdějších předpisů (dále jen „správní řád“),

stanovuje přechodnou úpravu provozu na silnici I/13 u Ostrova v okrese Karlovy Vary,

– dle situačních plánků schválených Policií České republiky, Krajské ředitelství policie Karlovarského kraje, Odbor služby dopravní policie Karlovy Vary, Závodní 386/100, 360 06 Karlovy Vary, č.j. KRPK-61029-5/ČJ-2025-1900DP ze dne 7. srpna 2025, který je nedílnou součástí tohoto stanovení.

Platnost přechodné úpravy: v noci ze **14.08.** na **15.08.2025** od **20:00** do **08:00** hodin.

Důvod: částečné uzavírky provozu na silnici I/13 a úplné uzavírky nájezdových a sjezdových ramp mimoúrovňové křižovatky Velichov, Ostrov, průmyslová zóna v okrese Karlovy Vary, při realizaci stavby *„I/13 Ostrov - Regenerační postřik MÚK Ostrov průmyslová zóna“*.

Podmínky:

1. Nedílnou součástí tohoto opatření obecné povahy jsou situační plánky, dle kterých bude přechodná úprava realizována.

2. Provedení a umístění svislých dopravních značek, vodorovných dopravních značek a dopravních zařízení musí být v souladu s vyhláškou č. 294/2015 Sb., kterou se provádí zákon o provozu na pozemních komunikacích a splňovat požadavky platných technických norem a zvláštních technických předpisů. Ke zřízení přechodného DZ budou použity výrobky schválené k užívání na pozemních komunikacích I. třídy Ministerstvem dopravy ČR.
3. V případě potřeby zajistit okamžitý průjezd všem složkám IZS.
4. Dopravní značení bude osazeno pouze na dobu nezbytně nutnou k provedení výše uvedených prací, a to plně v souladu s ust. § 78 odst. 3 zákona o provozu na pozemních komunikacích.
5. V případě potřeby bude provoz řízen náležitě poučenými pracovníky dle ust. § 79 odst. 1 písm. i) zákona o provozu na pozemních komunikacích, bude toto probíhat plně v souladu s ust. § 79 zákona o provozu na pozemních komunikacích.
6. Výše uvedené práce je nutno provádět tak, aby dopravní omezení na daném úseku komunikace bylo co možná minimální, tedy aby uzavírka byla omezena ne nejkratší možnou dobu a zároveň velikost záboru nebyla nadbytečná.
7. Za dodržení uvedených podmínek a za náležitý stav přechodné úpravy provozu po celou dobu užití dopravních značek odpovídá žadatel.
8. Stanovení přechodné úpravy provozu nenahrazuje povolení, stanovisko, posouzení, případně jiné opatření správního orgánu vyžadované zvláštními předpisy.

Odůvodnění:

Krajský úřad Karlovarského kraje, odbor dopravy a silničního hospodářství, jako věcně a místně příslušný silniční správní úřad (dále jen „krajský úřad“), obdržel dne 01.08.2025 návrh právnické osoby Opravy silnic Bohemia, s.r.o., sídlo: Holušická 2221/3, Chodov, 148 00 Praha 4, IČO: 241 85 931, zastoupené na základě plné moci právnickou osobou 3K značky s.r.o., sídlo: Říčany u Prahy, Jiráskova 1519, PSČ 25101, IČO: 250 56 271, na stanovení přechodné úpravy provozu v rámci omezení obecného užívání částečnou uzavírkou provozu na silnici I/13 a úplnými uzavírkami nájezdových a sjezdových ramp mimoúrovňové křižovatky Velichov, Ostrov, průmyslová zóna v okrese Karlovy Vary, z důvodu provádění stavby *„I/13 Ostrov - Regenerační postřik MÚK Ostrov průmyslová zóna“*. Navrhovatel k návrhu doložil výkresy dopravně inženýrských opatření, kopii příslušného zmocnění a smlouvy o dílo. Krajský úřad si opatřil výpisy z obchodního rejstříku uvedených právnických osob.

Krajský úřad požádal o stanovisko Policie České republiky, Krajské ředitelství policie Karlovarského kraje, Odbor služby dopravní policie Karlovy Vary, Závodní 386/100, 360 06 Karlovy Vary, které následně obdržel pod č.j. KRPK-61029-5/ČJ-2025-1900DP ze dne 7. srpna 2025. Navrhovaný termín realizace od 12.08. do 15.08.2025 byl upřesněn na noc ze 14.08. na 15.08.2025 od 20:00 do 08:00 hodin, což je dle navrhovatele včetně rezervy na ranní autobusové spoje.

Krajský úřad oznámil veřejnou vyhláškou stanovení přechodné úpravy provozu na silnici I/13 u Ostrova v okrese Karlovy Vary z důvodu částečné uzavírky provozu na silnici I/13 a úplných uzavírek nájezdových a sjezdových ramp mimoúrovňové křižovatky Velichov, Ostrov, průmyslová zóna v okrese Karlovy Vary, při realizaci stavby *„I/13 Ostrov - Regenerační postřik MÚK Ostrov průmyslová zóna“,* v termínu od 14.08. do 15.08.2025 v nočních hodinách

od 20:00 do 08:00 hodin, dle situačních plánků, které je nedílnou součástí tohoto stanovení, formou opatření obecné povahy.

Poučení:

Dle ustanovení § 173 odst. 2 správního řádu proti opatření obecné povahy nelze podat opravný prostředek. Opatření obecné povahy nabývá dle § 77 odst. 5 zákona o provozu na pozemních komunikacích. účinnosti pátým dnem po vyvěšení veřejné vyhlášky. Podle § 174 odst. 2 správního řádu lze soulad opatření obecné povahy posoudit v přezkumném řízení. Usnesení o zahájení přezkumníého řízení lze vydat do 1 roku od účinnosti opatření obecné povahy. Účinky rozhodnutí v přezkumném řízení nastávají ode dne jeho právní moci.

V Karlových Varech dne 08.08.2025

Josef Vaněk
Karlovarský kraj
Dne: 08.08.2025 10:41

Josef Vaněk
úředník odboru dopravy a silničního hospodářství

Vyvěšeno dne: ……..…… Sejmuto dne: ……..……
razítko a podpis oprávněné osoby razítko a podpis oprávněné osoby

Doručí se:

Navrhovatel: (přímým doručením):

Opravy silnic Bohemia, s.r.o., Holušická 2221/3, Chodov, 148 00 Praha 4
adresa doručení: 3K značky s.r.o., Jiráskova 1519, 251 01 Říčany u Prahy

Dotčené osoby (přímým doručením):

Ředitelství silnic a dálnic s. p., Čerčanská 2023/12, Krč, 140 00 Praha 4
adresa doručení: Ředitelství silnic a dálnic s. p., Správa Karlovy Vary, Závodní 369/82, 360 06 Karlovy Vary

Dotčené osoby (veřejnou vyhláškou):
V souladu s ustanovením § 173 odst. 1 správního řádu opatření obecné povahy správní orgán oznámí veřejnou vyhláškou; opatření obecné povahy zveřejní též na úředních deskách obecních úřadu v obcích jejichž správních obvodů se opatření obecné povahy týká.

Město Ostrov, Jáchymovská 1, 363 01 Ostrov

Obec Sadov, Sadov čp. 34, 362 61 Sadov

Obec Hájek, Hájek 68, 363 01 Hájek

- **Se žádostí o bezodkladné vyvěšení tohoto opatření obecné povahy ve věci stanovení přechodné úpravy provozu pozemních komunikacích na své úřední desce po dobu 15 dnů.**

Dotčený orgán:
Policie České republiky, Krajské ředitelství policie Karlovarského kraje, Odbor služby dopravní policie Karlovy Vary, Závodní 386/100, 360 06 Karlovy Vary

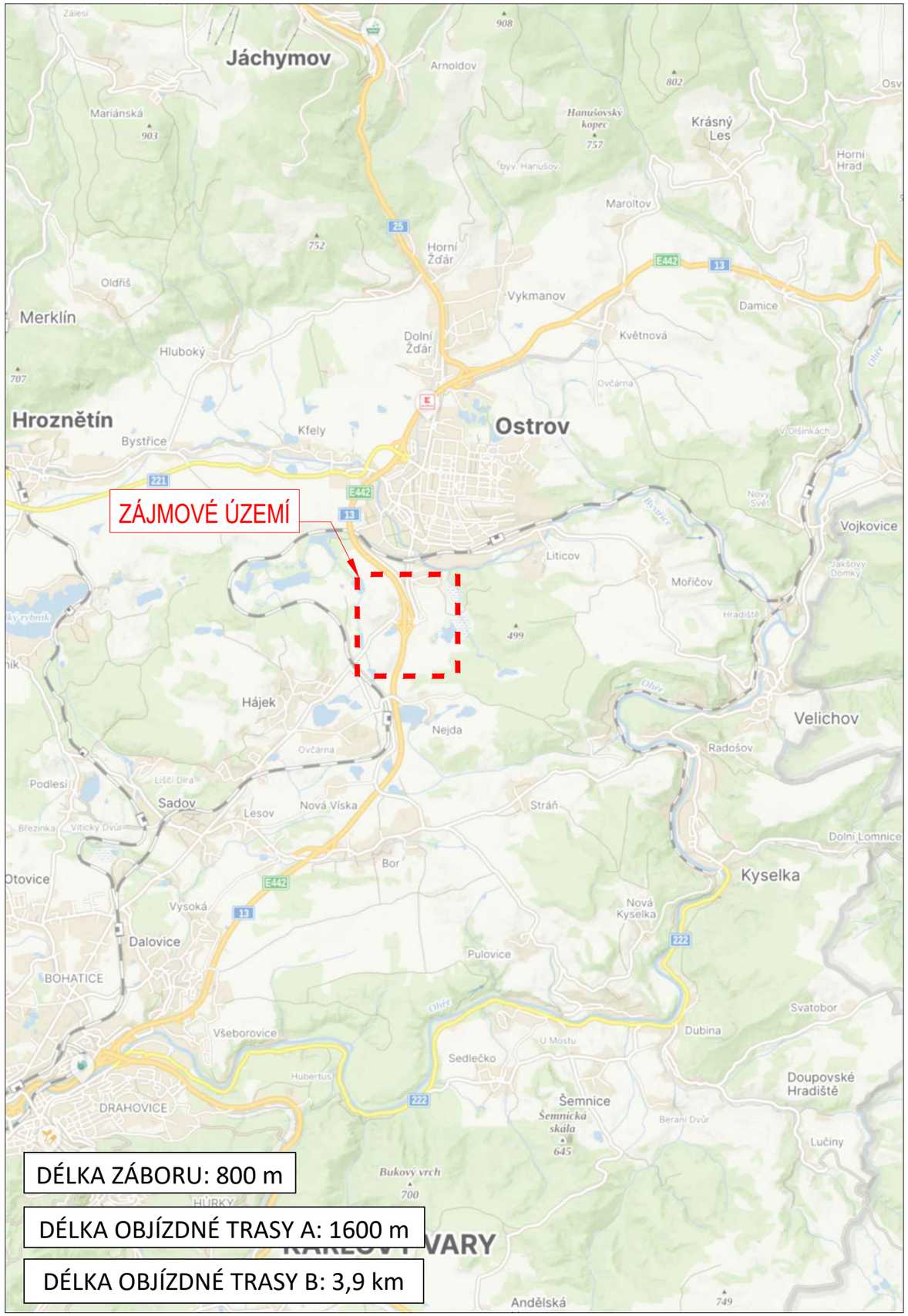

LEGENDA

návrh - SDZ — P2

STÁVAJÍCÍ - SDZ — P2

OBJÍZDNÁ TRASA A

OBJÍZDNÁ TRASA B

Schválil:..... Schválil:.....

3K značky s.r.o.
Jiráskova 1519, 251 01 Říčany
tel.: +420 323 601 237, www.3kznacky.cz, info@3kznacky.cz

VYPRACOVAL: Matěj Krchov	HL. INŽENÝR PROJEKTU: Jakub Turoň	INVESTOR: 3K značky s.r.o.
ČÍSLO ZAKÁZKY:	DATUM: 7/2025	

AKCE: Regenerační postřik	MĚŘÍTKO: 1:80000	FORMÁT: 2xA4
	STUPEŇ: RDS	PŘÍLOHA ČÍSLO: A
PŘÍLOHA: Zájmová mapa	KOPIE ČÍSLO:	

KOPÍROVÁNÍ A ROZMNOŽOVÁNÍ POUZE PO PŘEDCHOZÍM SOUHLASU 3K ZNAČKY s.r.o.

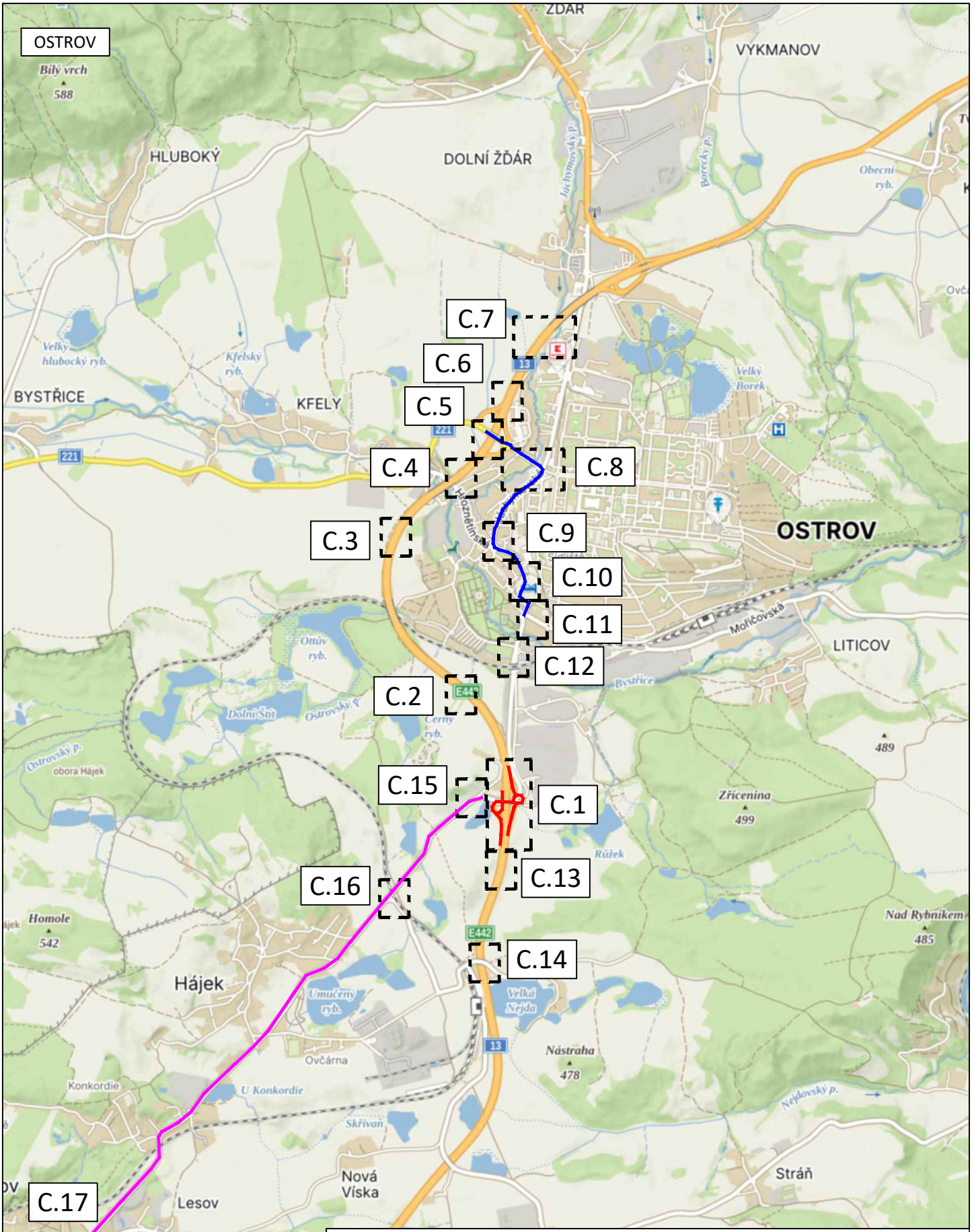

DÉLKA ZÁBORU: 800 m

DÉLKA OBJÍZDNÉ TRASY A: 1600 m

DÉLKA OBJÍZDNÉ TRASY B: 3,9 km

3K značky s.r.o.
Jiráskova 1519, 251 01 Říčany
tel.: +420 323 601 237, www.3kznacky.cz, info@3kznacky.cz

LEGENDA:

návrh - SDZ

STÁVAJÍCÍ - SDZ

OBJÍZDNÁ TRASA A

OBJÍZDNÁ TRASA B

AKCE:	MĚŘÍTKO:
Regenerační postřik	1:40000
PŘÍLOHA:	PŘÍLOHA ČÍSLO:
Přehledná mapa	B

KOPÍROVÁNÍ A ROZMNOŽOVÁNÍ POUZE PO PŘEDCHOZÍM SOUHLASU 3K ZNAČKY s.r.o.

3K značky s.r.o.
Jiráskova 1519, 251 01 Říčany
tel.: +420 323 601 237, www.3kznacky.cz, info@3kznacky.cz

LEGENDA:			
návrh - SDZ	P2	OBJÍZDNÁ TRASA A	
STÁVAJÍCÍ - SDZ	P2	OBJÍZDNÁ TRASA B	

AKCE:	MĚŘÍTKO:
Regenerační postřik	1:1000
PŘÍLOHA: situace DIO I	PŘÍLOHA ČÍSLO: C.1

KOPÍROVÁNÍ A ROZMNOŽOVÁNÍ POUZE PO PŘEDCHOZÍM SOUHLASU 3K ZNAČKY s.r.o.

3K značky s.r.o.
Jiráskova 1519, 251 01 Říčany
tel.: +420 323 601 237, www.3kznacky.cz, info@3kznacky.cz

LEGENDA:

návrh - SDZ

STÁVAJÍCÍ - SDZ

OBJÍZDNÁ TRASA A

OBJÍZDNÁ TRASA B

AKCE: Regenerační postřik	MĚŘÍTKO: 1:1000
PŘÍLOHA: situace DIO II	PŘÍLOHA ČÍSLO: C.2

KOPÍROVÁNÍ A ROZMNOŽOVÁNÍ POUZE PO PŘEDCHOZÍM SOUHLASU 3K ZNAČKY s.r.o.

3K značky s.r.o.
Jiráskova 1519, 251 01 Říčany
tel.: +420 323 601 237, www.3kznacky.cz, info@3kznacky.cz

LEGENDA:

návrh - SDZ

STÁVAJÍCÍ - SDZ

OBJÍZDNÁ TRASA A

OBJÍZDNÁ TRASA B

AKCE:	MĚŘÍTKO:
Regenerační postřik	1:1000
PŘÍLOHA: situace DIO III	PŘÍLOHA ČÍSLO: C.3

KOPÍROVÁNÍ A ROZMNOŽOVÁNÍ POUZE PO PŘEDCHOZÍM SOUHLASU 3K ZNAČKY s.r.o.

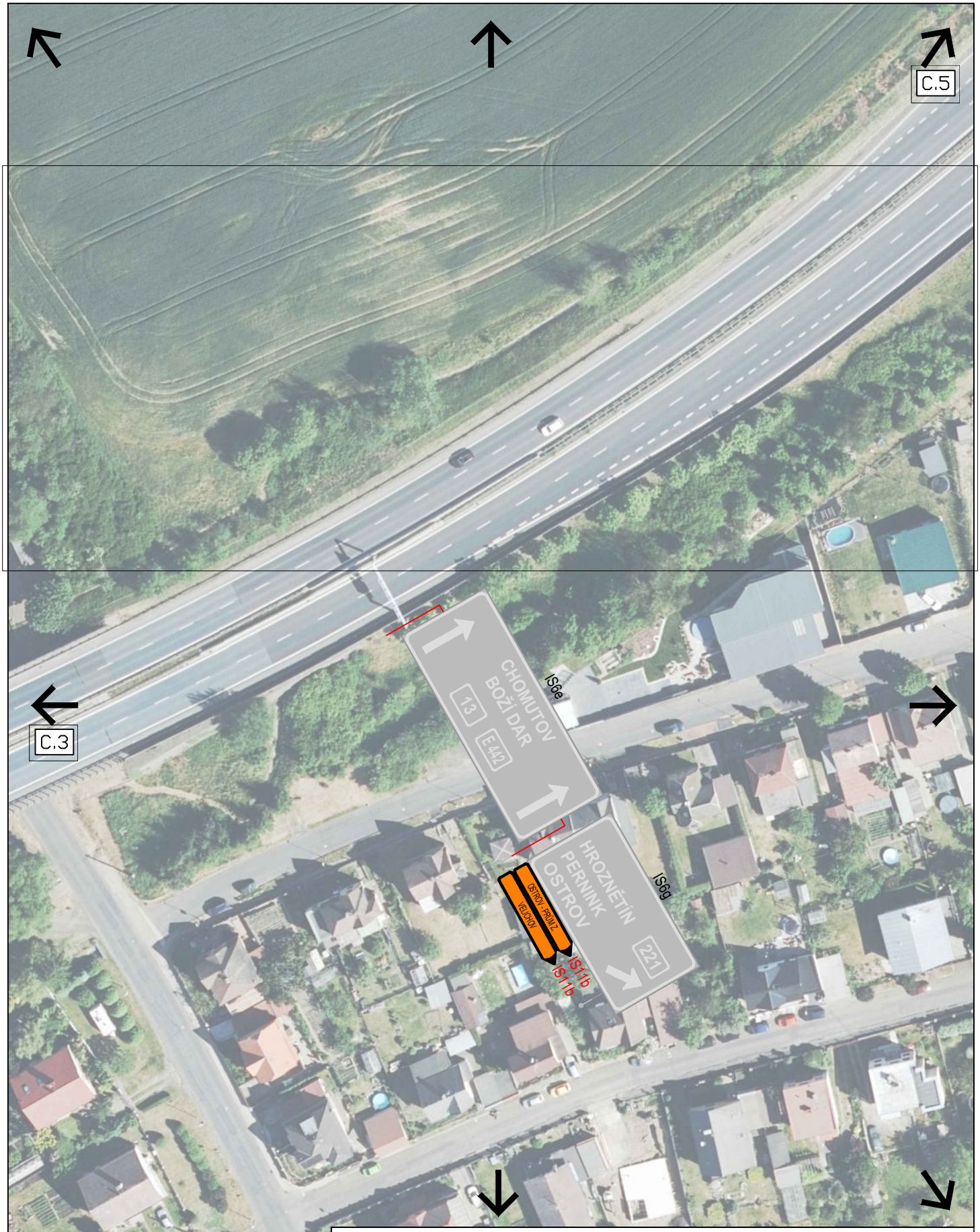

3K značky s.r.o.
Jiráskova 1519, 251 01 Říčany
tel.: +420 323 601 237, www.3kznacky.cz, info@3kznacky.cz

LEGENDA:

návrh - SDZ

STÁVAJÍCÍ - SDZ

OBJÍZDNÁ TRASA A

OBJÍZDNÁ TRASA B

AKCE:	MĚŘÍTKO:
Regenerační postřik	1:1000
PŘÍLOHA: situace DIO IV	PŘÍLOHA ČÍSLO: C.4

KOPÍROVÁNÍ A ROZMNOŽOVÁNÍ POUZE PO PŘEDCHOZÍM SOUHLASU 3K ZNAČKY s.r.o.

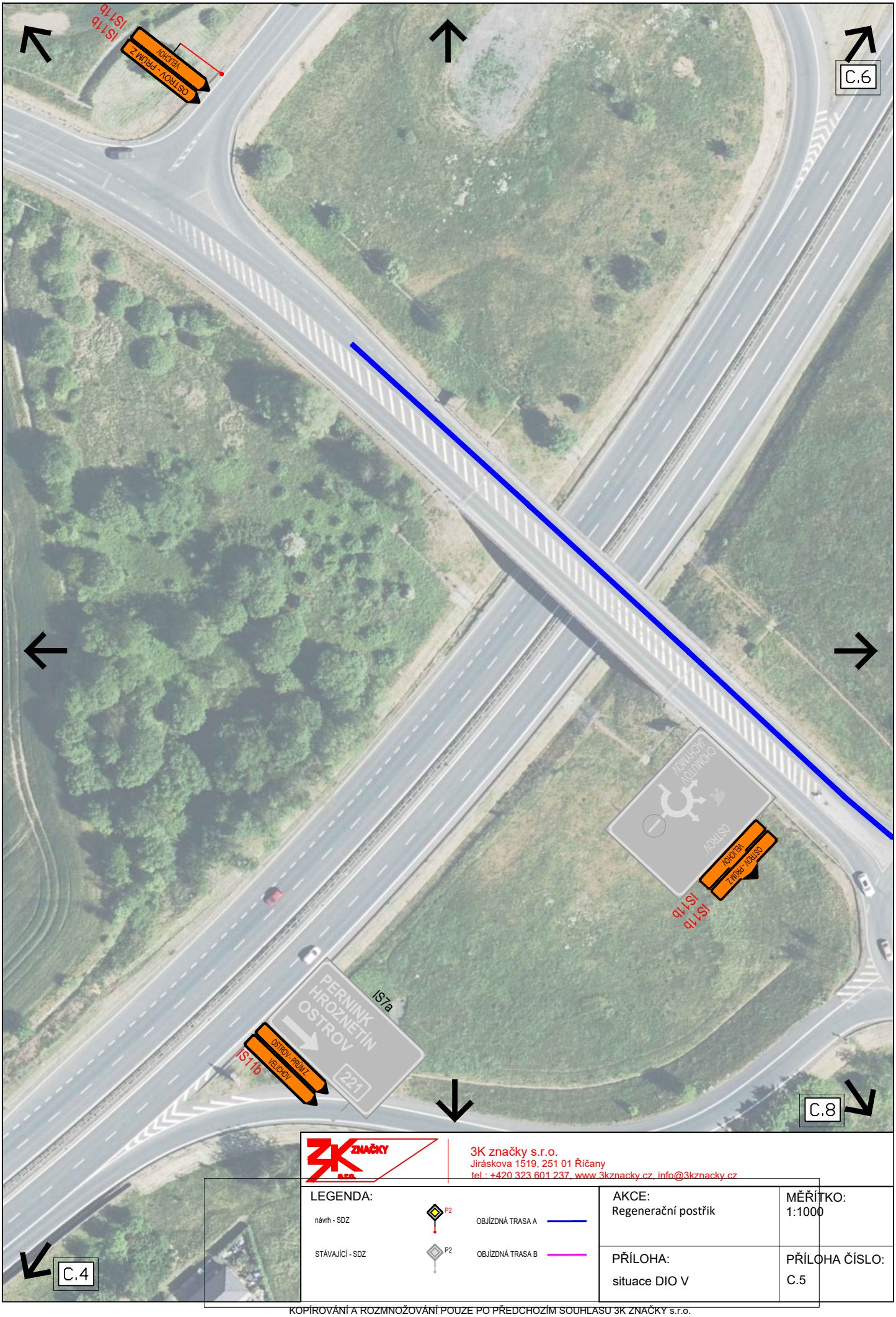

3K značky s.r.o.
Jiráskova 1519, 251 01 Říčany
tel.: +420 323 601 237, www.3kznacky.cz, info@3kznacky.cz

LEGENDA:

návrh - SDZ

STÁVAJÍCÍ - SDZ

OBJÍZDNÁ TRASA A

OBJÍZDNÁ TRASA B

AKCE:	MĚŘÍTKO:
Regenerační postřik	1:1000
PŘÍLOHA: situace DIO V	PŘÍLOHA ČÍSLO: C.5

KOPÍROVÁNÍ A ROZMNOŽOVÁNÍ POUZE PO PŘEDCHOZÍM SOUHLASU 3K ZNAČKY s.r.o.

3K značky s.r.o.
Jiráskova 1519, 251 01 Říčany
tel.: +420 323 601 237, www.3kznacky.cz, info@3kznacky.cz

LEGENDA:

návrh - SDZ

STÁVAJÍCÍ - SDZ

OBJÍZDNÁ TRASA A

OBJÍZDNÁ TRASA B

AKCE: Regenerační postřik	MĚŘÍTKO: 1:1000
PŘÍLOHA: situace DIO VI	PŘÍLOHA ČÍSLO: C.6

KOPÍROVÁNÍ A ROZMNOŽOVÁNÍ POUZE PO PŘEDCHOZÍM SOUHLASU 3K ZNAČKY s.r.o.

3K ZNAČKY s.r.o.

3K značky s.r.o.
Jiráskova 1519, 251 01 Říčany
tel.: +420 323 601 237, www.3kznacky.cz, info@3kznacky.cz

LEGENDA:

návrh - SDZ	P2	OBJÍZDNÁ TRASA A	
STÁVAJÍCÍ - SDZ	P2	OBJÍZDNÁ TRASA B	

AKCE: Regenerační postřik	MĚŘÍTKO: 1:1000
PŘÍLOHA: situace DIO VII	PŘÍLOHA ČÍSLO: C.7

KOPÍROVÁNÍ A ROZMNOŽOVÁNÍ POUZE PO PŘEDCHOZÍM SOUHLASU 3K ZNAČKY s.r.o.

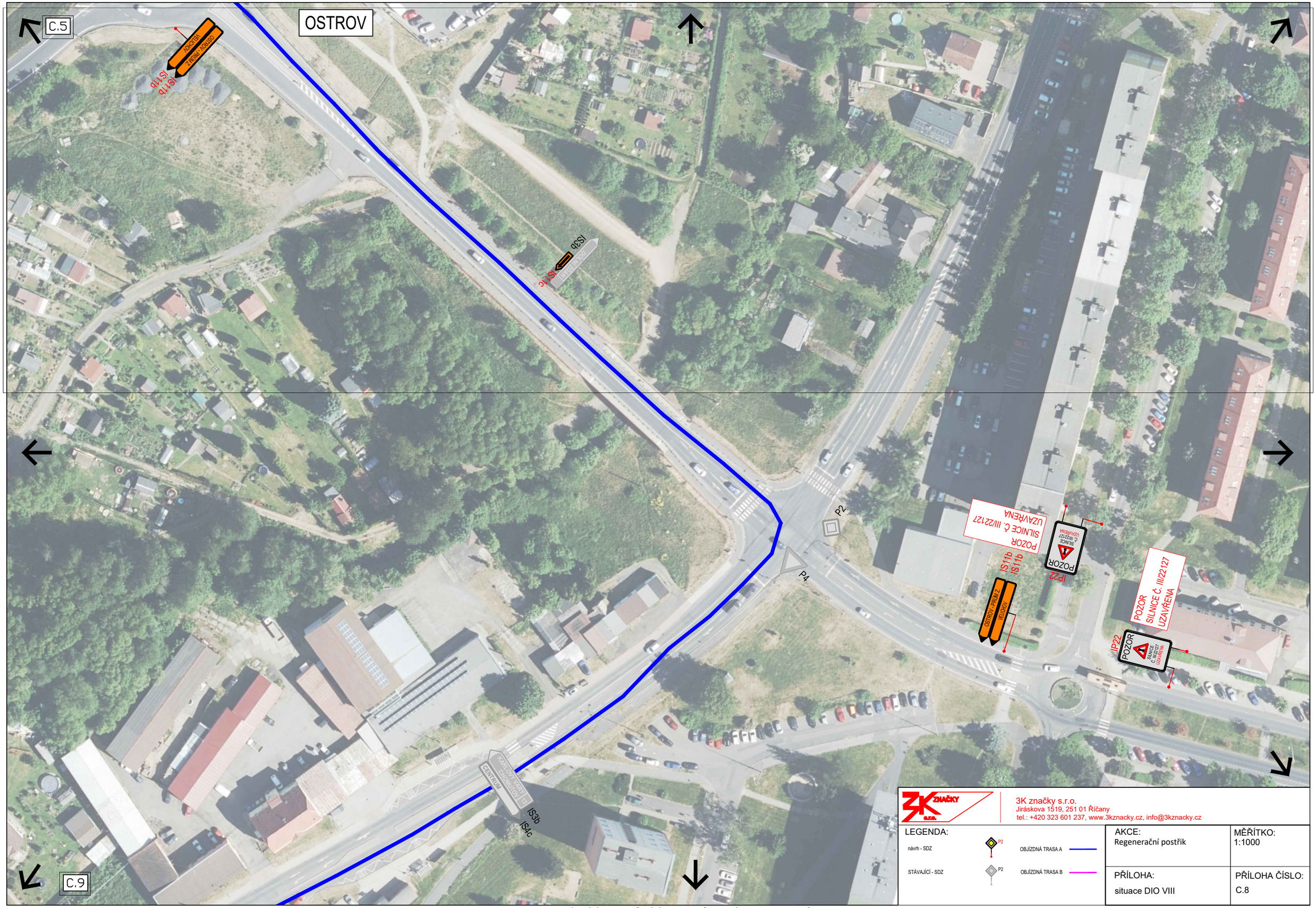

3K značky s.r.o.
Jiráskova 1519, 251 01 Říčany
tel.: +420 323 601 237, www.3kznacky.cz, info@3kznacky.cz

LEGENDA:

návrh - SDZ

STÁVAJÍCÍ - SDZ

OBJÍZDNÁ TRASA A

OBJÍZDNÁ TRASA B

AKCE:	MĚŘÍTKO:
Regenerační postřik	1:1000
PŘÍLOHA: situace DIO VIII	PŘÍLOHA ČÍSLO: C.8

KOPÍROVÁNÍ A ROZMNOŽOVÁNÍ POUZE PO PŘEDCHOZÍM SOUHLASU 3K ZNAČKY s.r.o.

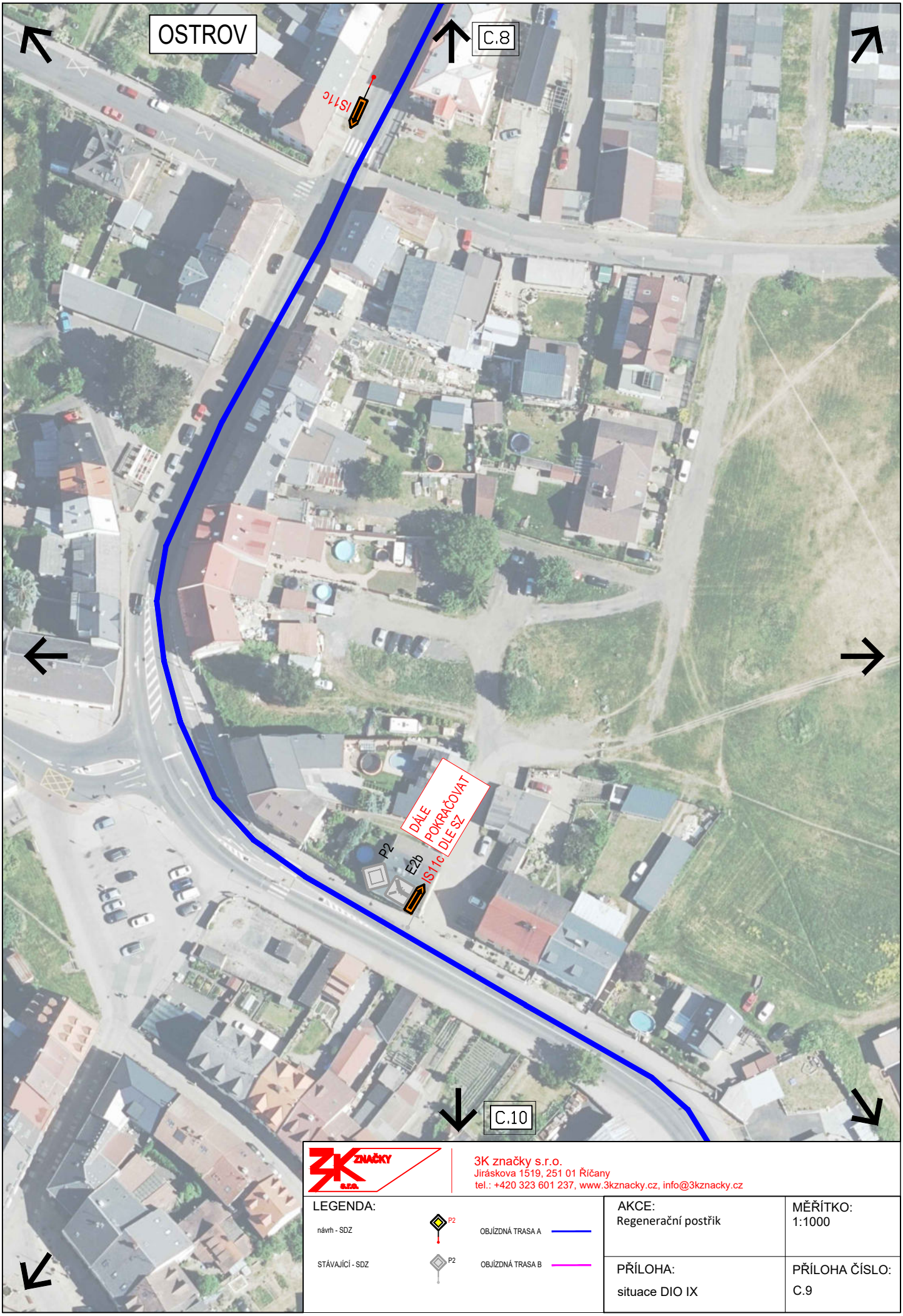

3K značky s.r.o.
Jiráskova 1519, 251 01 Říčany
tel.: +420 323 601 237, www.3kznacky.cz, info@3kznacky.cz

LEGENDA:

návrh - SDZ

STÁVAJÍCÍ - SDZ

OBJÍZDNÁ TRASA A

OBJÍZDNÁ TRASA B

AKCE:	MĚŘÍTKO:
Regenerační postřik	1:1000
PŘÍLOHA: situace DIO IX	PŘÍLOHA ČÍSLO: C.9

KOPÍROVÁNÍ A ROZMNOŽOVÁNÍ POUZE PO PŘEDCHOZÍM SOUHLASU 3K ZNAČKY s.r.o.

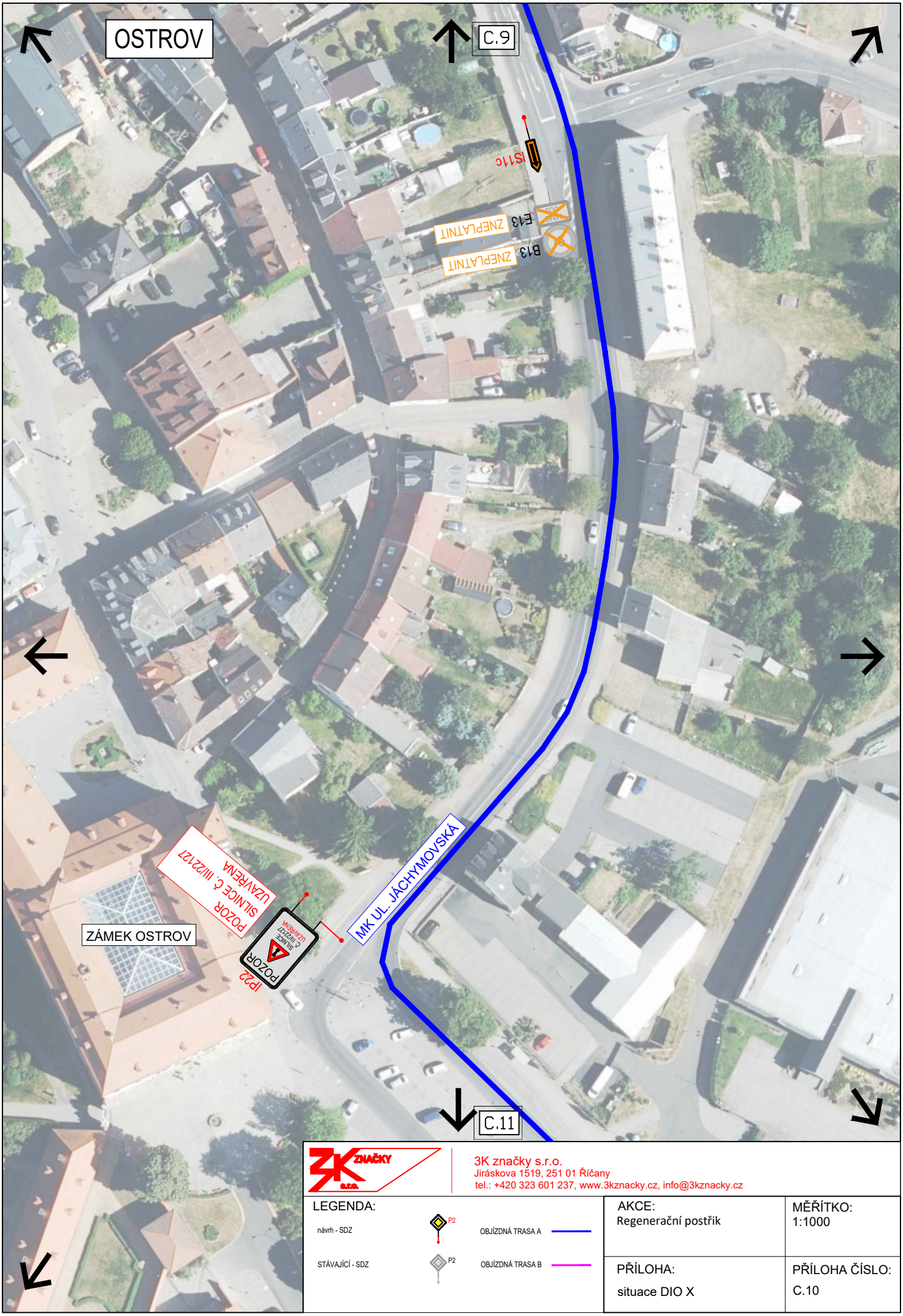

3K značky s.r.o.
Jiráskova 1519, 251 01 Říčany
tel.: +420 323 601 237, www.3kznacky.cz, info@3kznacky.cz

LEGENDA:

návrh - SDZ

STÁVAJÍCÍ - SDZ

OBJÍZDNÁ TRASA A

OBJÍZDNÁ TRASA B

AKCE: Regenerační postřik	MĚŘÍTKO: 1:1000
PŘÍLOHA: situace DIO X	PŘÍLOHA ČÍSLO: C.10

KOPÍROVÁNÍ A ROZMNOŽOVÁNÍ POUZE PO PŘEDCHOZÍM SOUHLASU 3K ZNAČKY s.r.o.

3K značky s.r.o.
Jiráskova 1519, 251 01 Říčany
tel.: +420 323 601 237, www.3kznacky.cz, info@3kznacky.cz

LEGENDA:

návrh - SDZ	P2	OBJÍZDNÁ TRASA A	
STÁVAJÍCÍ - SDZ	P2	OBJÍZDNÁ TRASA B	

AKCE: Regenerační postřik	MĚŘÍTKO: 1:1000
PŘÍLOHA: situace DIO XI	PŘÍLOHA ČÍSLO: C.11

KOPÍROVÁNÍ A ROZMNOŽOVÁNÍ POUZE PO PŘEDCHOZÍM SOUHLASU 3K ZNAČKY s.r.o.

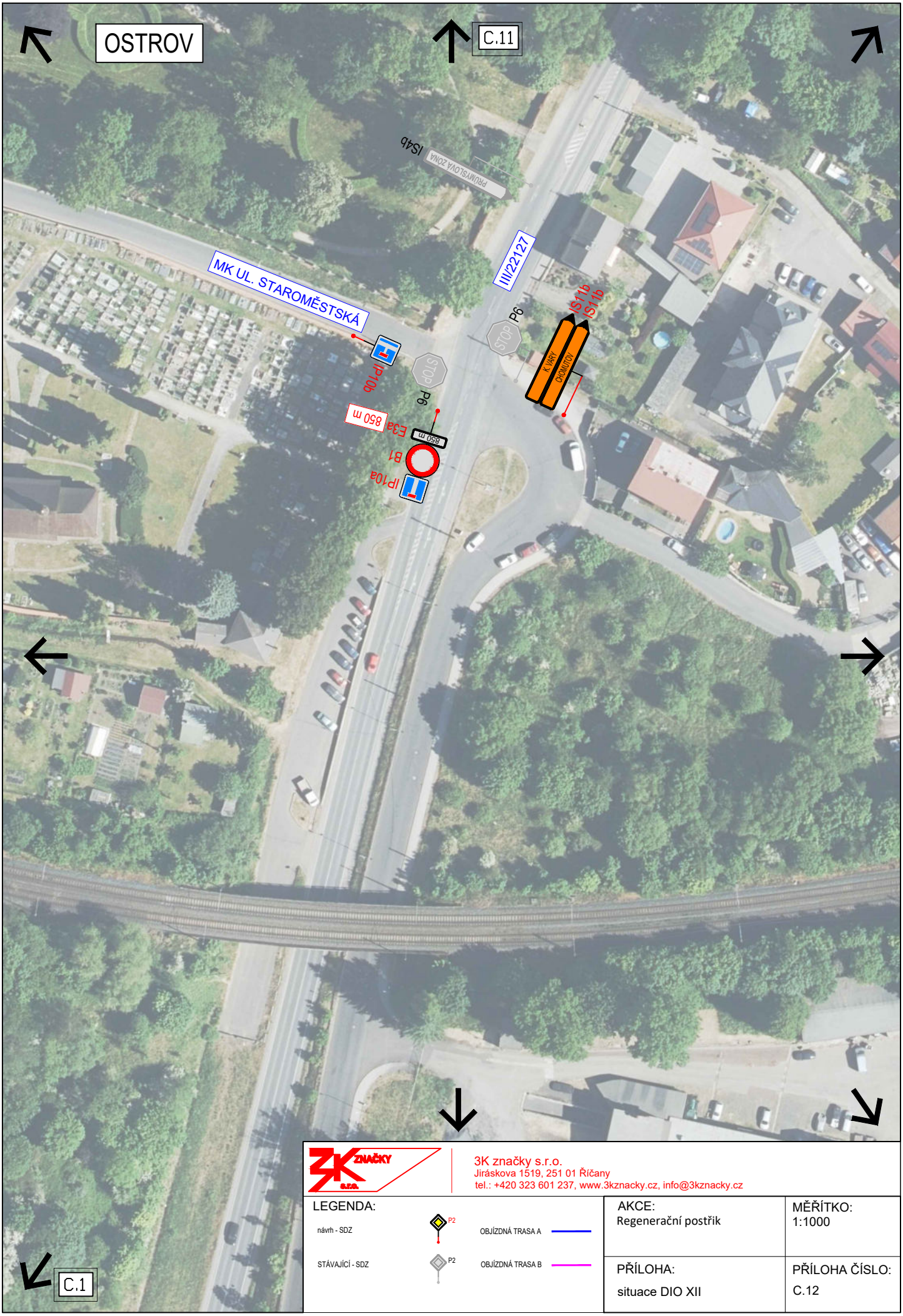

3K značky s.r.o.
Jiráskova 1519, 251 01 Říčany
tel.: +420 323 601 237, www.3kznacky.cz, info@3kznacky.cz

LEGENDA:

návrh - SDZ

STÁVAJÍCÍ - SDZ

OBJÍZDNÁ TRASA A

OBJÍZDNÁ TRASA B

AKCE:	MĚŘÍTKO:
Regenerační postřik	1:1000
PŘÍLOHA: situace DIO XII	PŘÍLOHA ČÍSLO: C.12

KOPÍROVÁNÍ A ROZMNOŽOVÁNÍ POUZE PO PŘEDCHOZÍM SOUHLASU 3K ZNAČKY s.r.o.

3K značky s.r.o.
Jiráskova 1519, 251 01 Říčany
tel.: +420 323 601 237, www.3kznacky.cz, info@3kznacky.cz

LEGENDA:

návrh - SDZ

STÁVAJÍCÍ - SDZ

OBJÍZDNÁ TRASA A

OBJÍZDNÁ TRASA B

AKCE: Regenerační postřik	MĚŘÍTKO: 1:1000
PŘÍLOHA: situace DIO XIII	PŘÍLOHA ČÍSLO: C.13

KOPÍROVÁNÍ A ROZMNOŽOVÁNÍ POUZE PO PŘEDCHOZÍM SOUHLASU 3K ZNAČKY s.r.o.

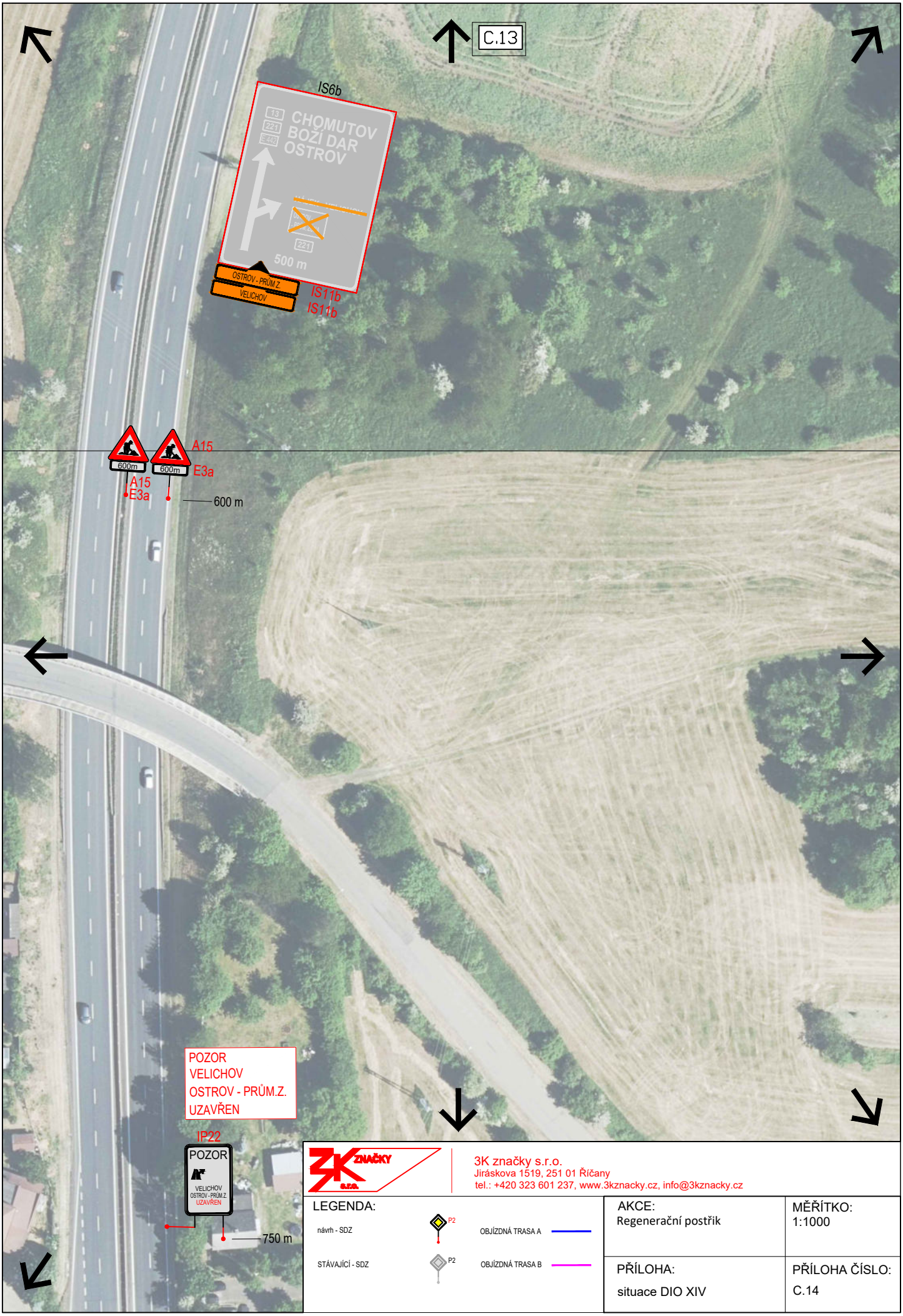

3K značky s.r.o.
Jiráskova 1519, 251 01 Říčany
tel.: +420 323 601 237, www.3kznacky.cz, info@3kznacky.cz

LEGENDA:

návrh - SDZ

STÁVAJÍCÍ - SDZ

OBJÍZDNÁ TRASA A

OBJÍZDNÁ TRASA B

AKCE: Regenerační postřik	MĚŘÍTKO: 1:1000
PŘÍLOHA: situace DIO XIV	PŘÍLOHA ČÍSLO: C.14

KOPÍROVÁNÍ A ROZMNOŽOVÁNÍ POUZE PO PŘEDCHOZÍM SOUHLASU 3K ZNAČKY s.r.o.

3K značky s.r.o.
Jiráskova 1519, 251 01 Říčany
tel.: +420 323 601 237, www.3kznacky.cz, info@3kznacky.cz

LEGENDA:

návrh - SDZ

STÁVAJÍCÍ - SDZ

OBJÍZDNÁ TRASA A

OBJÍZDNÁ TRASA B

AKCE:	MĚŘÍTKO:
Regenerační postřik	1:1000
PŘÍLOHA: situace DIO XV	PŘÍLOHA ČÍSLO: C.15

KOPÍROVÁNÍ A ROZMNOŽOVÁNÍ POUZE PO PŘEDCHOZÍM SOUHLASU 3K ZNAČKY s.r.o.

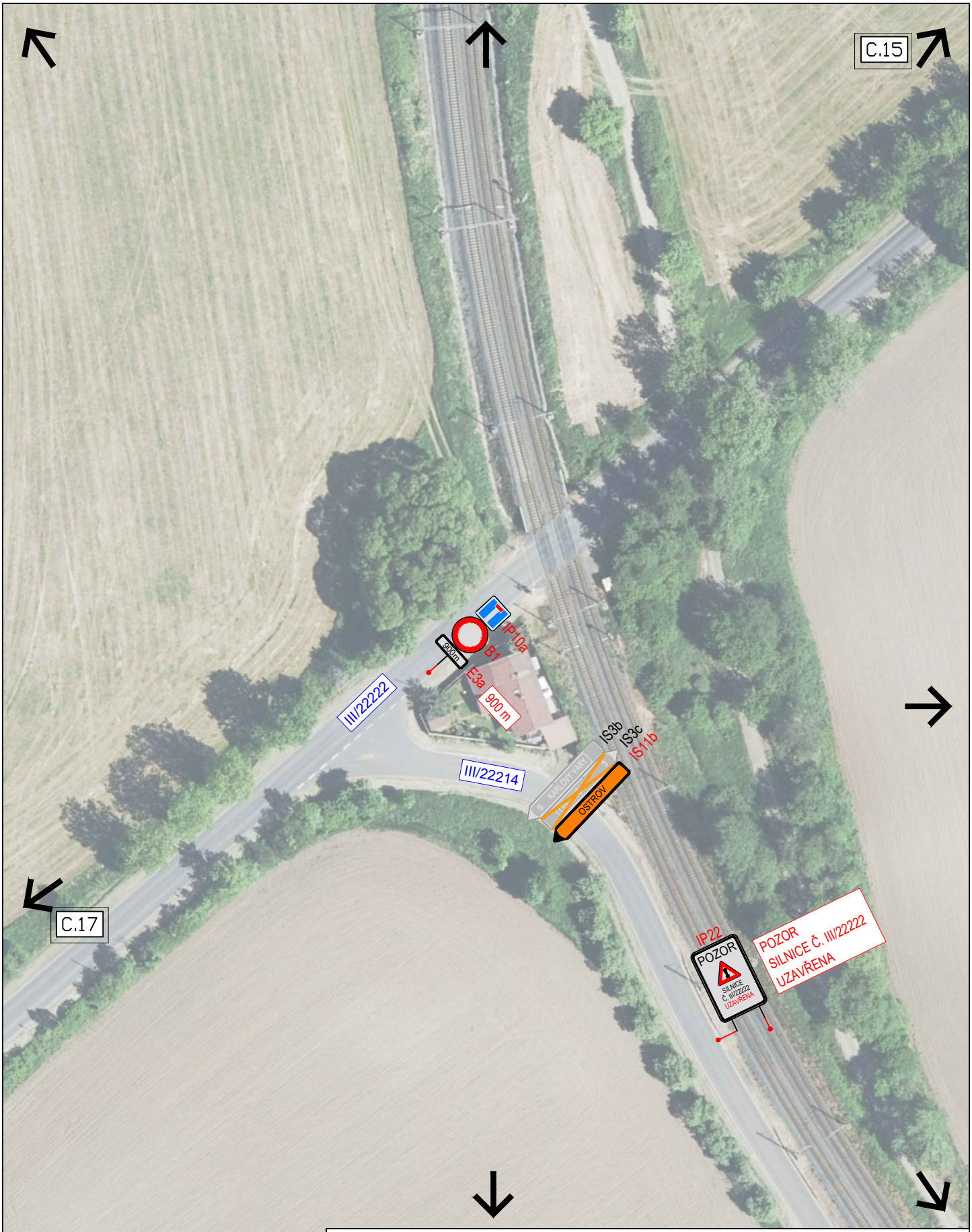

3K značky s.r.o.
Jiráskova 1519, 251 01 Říčany
tel.: +420 323 601 237, www.3kznacky.cz, info@3kznacky.cz

LEGENDA:

návrh - SDZ

STÁVAJÍCÍ - SDZ

OBJÍZDNÁ TRASA A

OBJÍZDNÁ TRASA B

AKCE:	MĚŘÍTKO:
Regenerační postřik	1:1000
PŘÍLOHA: situace DIO XVI	PŘÍLOHA ČÍSLO: C.16

KOPÍROVÁNÍ A ROZMNOŽOVÁNÍ POUZE PO PŘEDCHOZÍM SOUHLASU 3K ZNAČKY s.r.o.

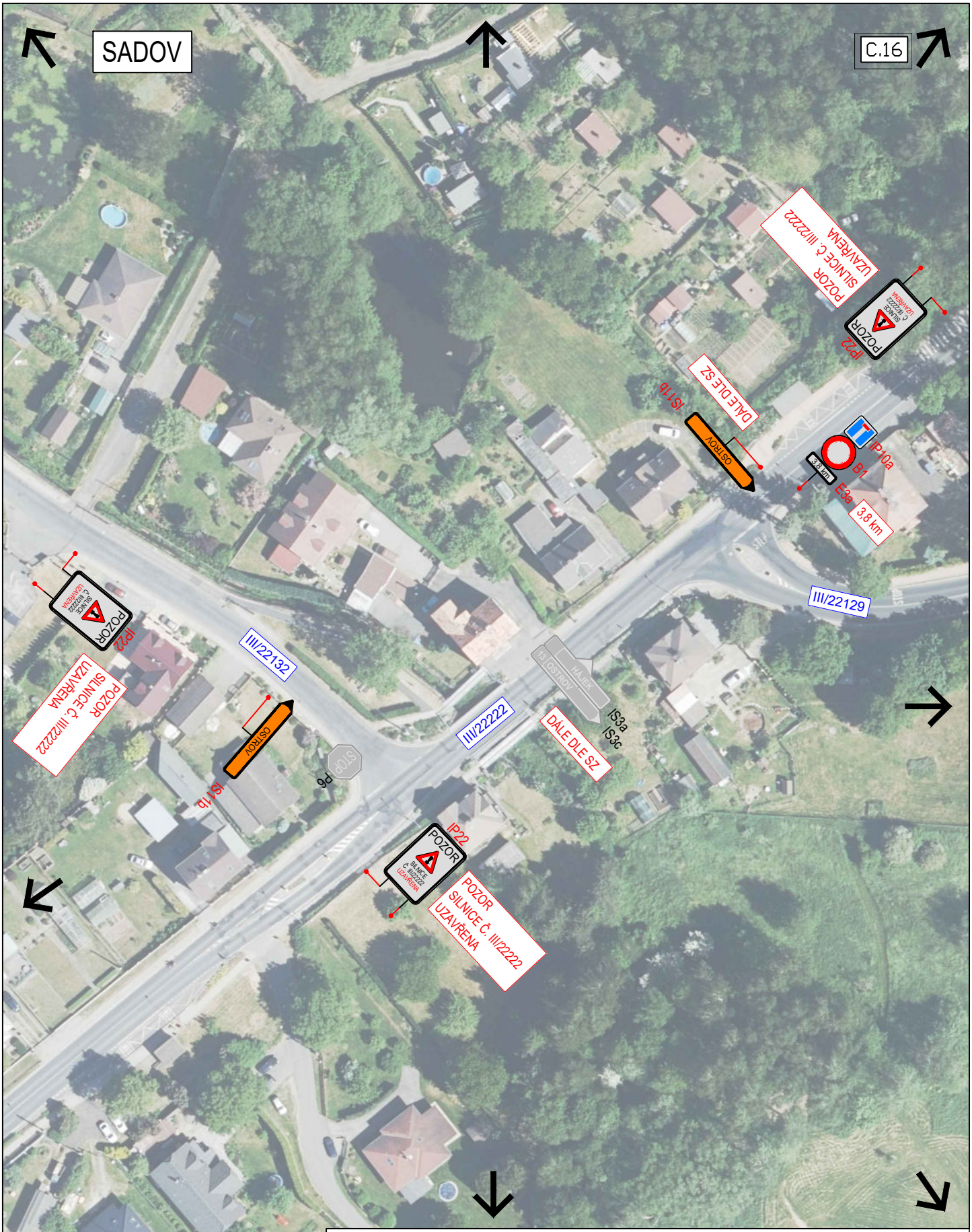

3K značky s.r.o.
Jiráskova 1519, 251 01 Říčany
tel.: +420 323 601 237, www.3kznacky.cz, info@3kznacky.cz

LEGENDA:

návrh - SDZ

STÁVAJÍCÍ - SDZ

OBJÍZDNÁ TRASA A

OBJÍZDNÁ TRASA B

AKCE:	MĚŘÍTKO:
Regenerační postřik	1:1000
PŘÍLOHA: situace DIO XVII	PŘÍLOHA ČÍSLO: C.17

KOPÍROVÁNÍ A ROZMNOŽOVÁNÍ POUZE PO PŘEDCHOZÍM SOUHLASU 3K ZNAČKY s.r.o.